Procédure navigation generale

Etape 1/ Présentation de la page Accueil du Site MT Entreprises

- C'est à partir de cete page que vous accédez au Site MT Entreprises



Etape 2/ Présentation du menu contextuel global situé en haut de chaque page du Site MT Entreprises – cf encadré Rouge



- C'est à partir de ce menu contextuel que vous avez accès à la navigation de toutes les pages du Site MT Entreprises
- Pour accéder à une autre page, cliquer sur le texte ou l'icone souhaité
- Exemple : comment accéder à la page Boutique
  - Dans le menu contextuel du Site MT Entreprises, cliquez sur le bouton affichant le texte 'Boutique' – cf encadré Rouge



Etape 3/ Navigation détaillée

- 3-1/ Le menu contextuel Accueil – cf encadré Rouge
- Concerne la présentation des activités de l'entreprise MT Entreprises



- 3-2/ Le menu contextuel Boutique – cf encadré Rouge
- Concerne la Boutique du site de fabrication et vente de bijoux fantaisie (dont des produits personnalisables)
- C'est à partir de cette page que vous pouvez accéder à la consultation et/ou à la sélection des bijoux fantaisie disponibles à la vente



- 3-3/ Le menu contextuel Catalogue – cf encadré Rouge
- Concerne le Catalogue de la Boutique du site de fabrication et vente de bijoux fantaisie
- Cette page est uniquement consultative
- Permet d'illustrer les composants utilisés pour la fabrication des bijoux fantaisie personnalisables, tels que les boucles d'oreilles ou les bracelets



- 3-4/ Le menu contextuel Contact – cf encadré Rouge
- Permet d'envoyer des messages à l'entreprise MT Entreprises (quelque soit le type activité)
- Directement à partir du formulaire disponible ou de votre messagerie



- 3-5/ Navigation détaillée du menu contextuel FAQ – cf encadré Rouge
- L'abréviation FAQ désigne Foire Aux Questions
- Concerne des procédures misent à votre disposition pour les besoins les plus courant (connexion, navigation)



- 3-6/ Navigation détaillée du menu compte (image buste) – cf encadré Rouge
- Permet de gérer toutes les informations relatives à votre compte client
- Création de votre compte client
  - *(procédure disponible dans la Section Connexion de la FAQ)*
- Connexion ou Deconnexion du Site MT Entreprises
- Changement de mot de passe de votre compte client
  - *(procédure disponible dans la Section Connexion de la FAQ)*



- 3-7/ Navigation détaillée du menu panier (image chariot) – cf encadré Rouge
- Permet de gérer tous les articles mis dans votre panier avant de passer au règlement
- Le nombre d'article est indiqué en haut à droite de l'image chariot

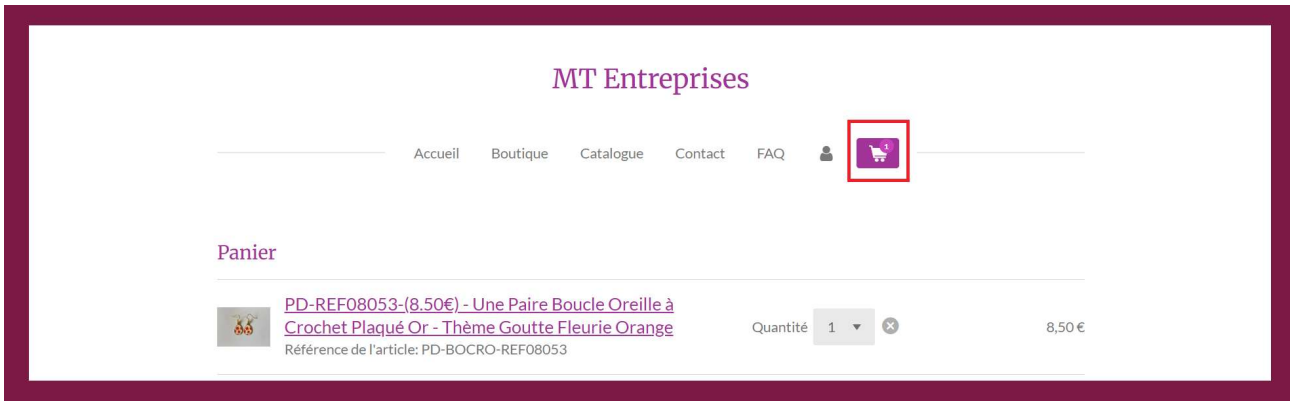

Etape 4/ Navigation additionnelle

- 4-1/ La flèche blanche pointant vers la droite – cf encadré Rouge
- Un clic dessus permet d'afficher la photo suivante

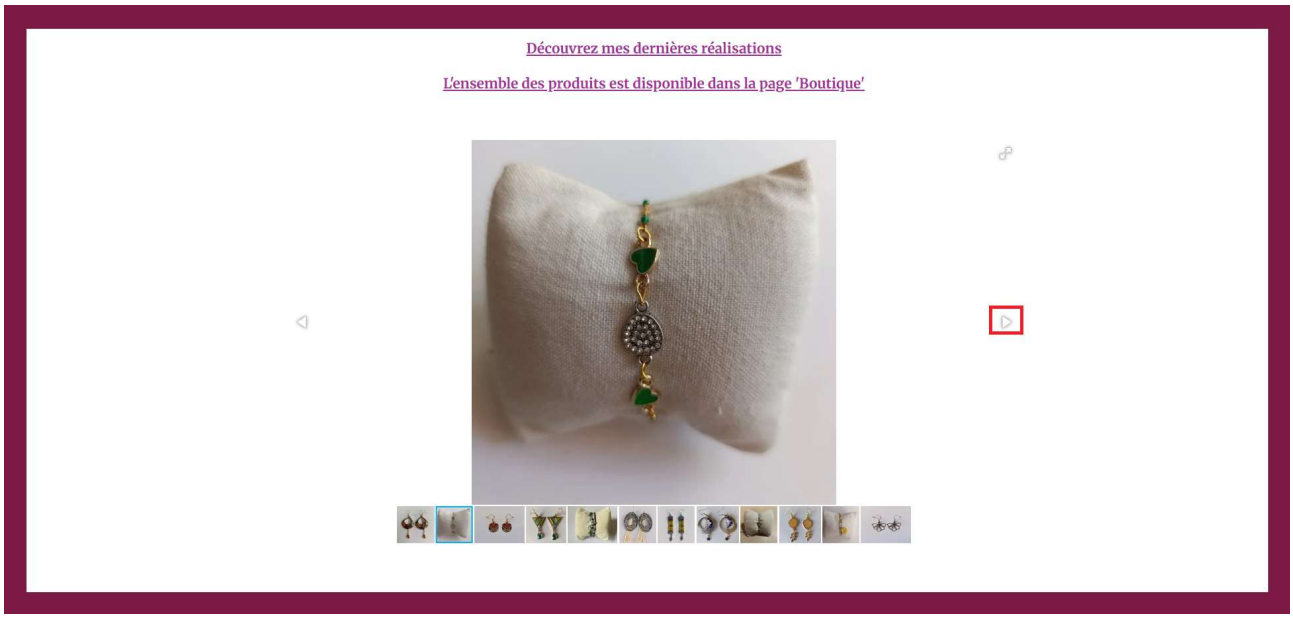

- 4-2/ Navigation spécifique pour les pages 'Boutique' et 'Catalogue'
- Pour faciliter votre navigation, je vous recommande d'utiliser en plus des boutons du menu contextuel précédemment présentés, les autres boutons (violet) de raccourcis mis à votre disposition
- Ils sont directement intégrés à la présentation de la page – cf pour la page Boutique

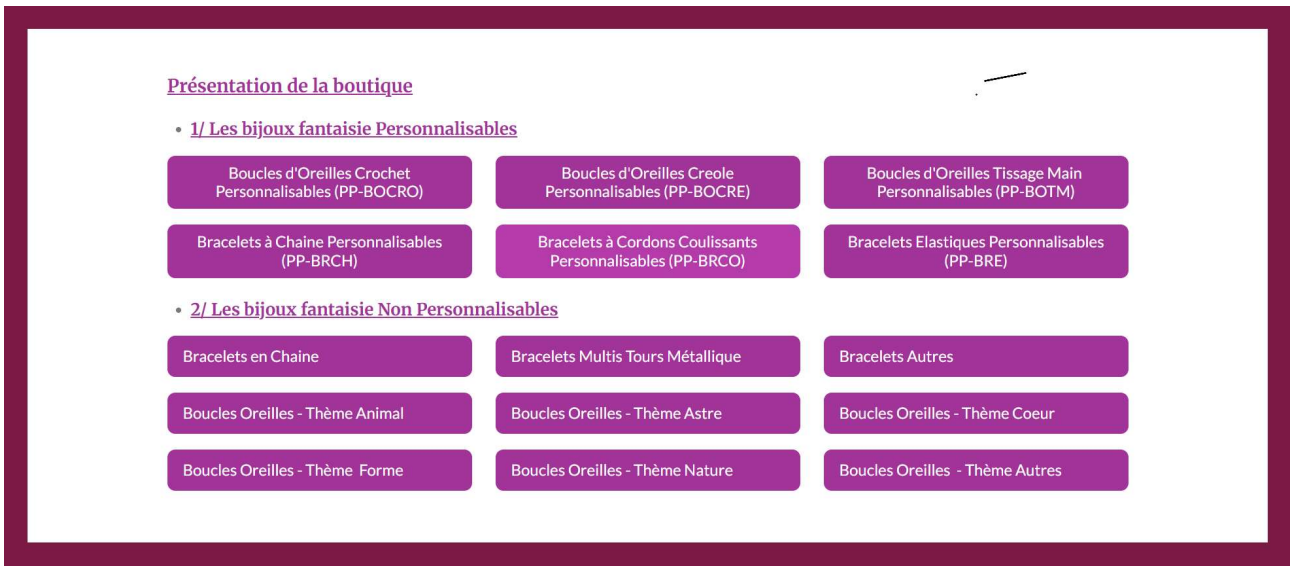

- Exemple : Cliquez sur le bouton violet pour accéderer directement aux Boucles Oreilles à Crochet personnalisables – cf encadré Rouge

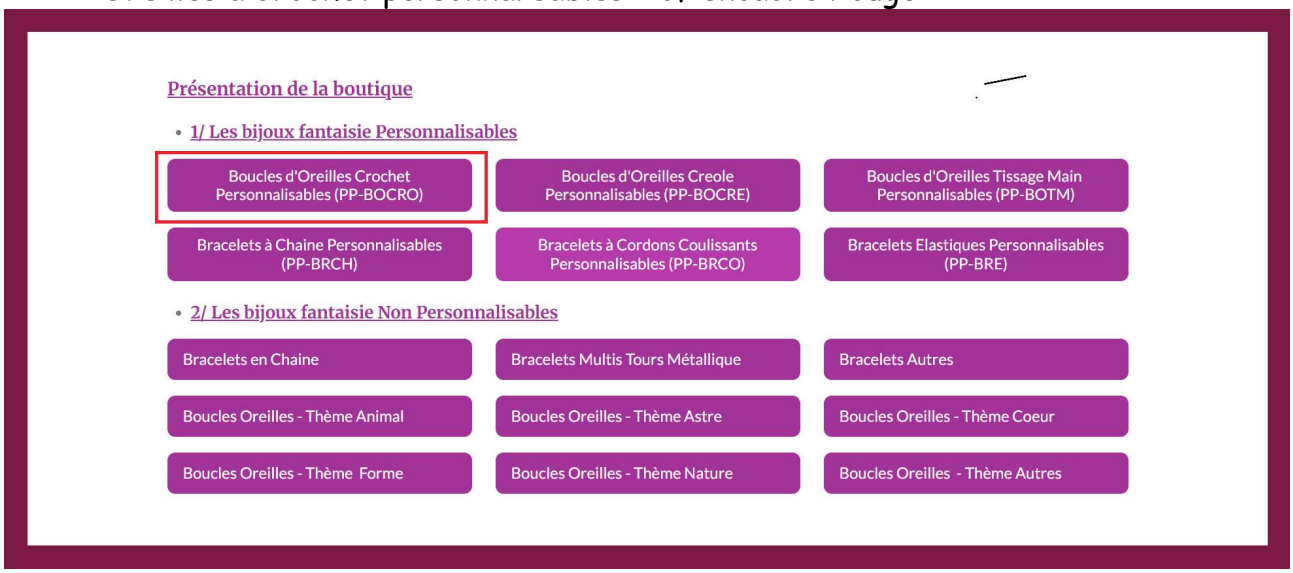

- 4-2-1/ Cliquez sur le bouton de raccourci supplémentaire pour retourner en haut de la page consultée – cf encadré Rouge

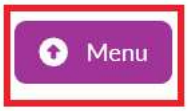

- 4-2-2/ Cliquez sur les boutons de défilements, quand l'affichage des produits est incomplet – cf encadré Rouge

